

**SECRETARIA DE ESTADO DA EDUCAÇÃO**  
**COORDENADORIA DE GESTÃO DE RECURSOS HUMANOS**  
**DIRETORIA DE ENSINO REGIÃO DE JABOTICABAL**

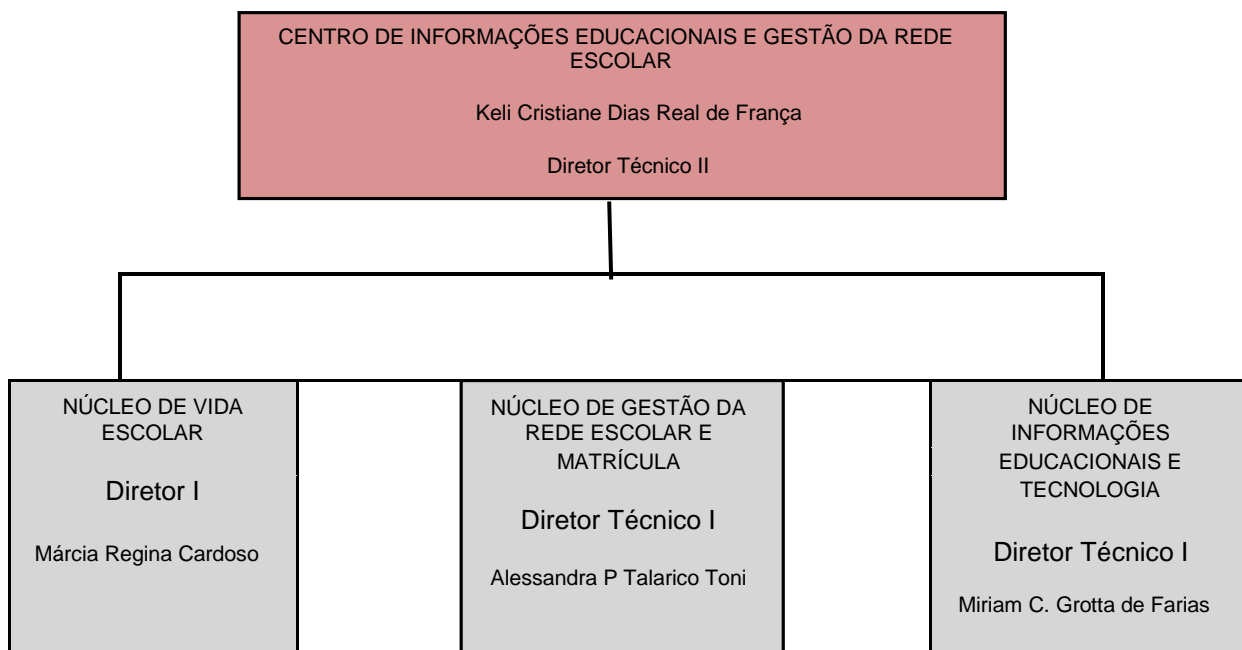

Centro de Informações Educacionais e Gestão da Rede Escolar

KELI CRISTIANE DIAS REAL DE FRANÇA - DIRETOR TÉCNICO II - TEL.: 3209-2342

Núcleo de Vida Escolar

MÁRCIA REGINA CARDOSO - DIRETOR I - TEL.: 3209-2343

SANDRA REGINA DE ASSIS RIGLER – OFICIAL ADMINISTRATIVO - TEL.: 3209-2348

Núcleo de Gestão da Rede Escolar e Matrícula

ALESSANDRA PAULA TALARICO TONI - DIRETOR TÉCNICO I - TEL.: 3209-2344

Núcleo de Informações Educacionais e Tecnologia

MIRIAM C. GROTTA DE FARIAS - DIRETOR TÉCNICO I - TEL.: 3209-2377